



Statistische Daten zur Flüchtlingssituation

(Stand: September 2020)



Niedersächsisches Ministerium
für Inneres und Sport

EASY-Zugänge im Bundesgebiet

(Quelle: BAMF)

Hinweis: Auf Grund der Corona-Pandemie und den damit einhergehenden Auswirkungen auf den nationalen und internationalen Reiseverkehr, bestand vorübergehend ein deutlicher Rückgang der EASY-Zugänge.

Jährliche Angaben

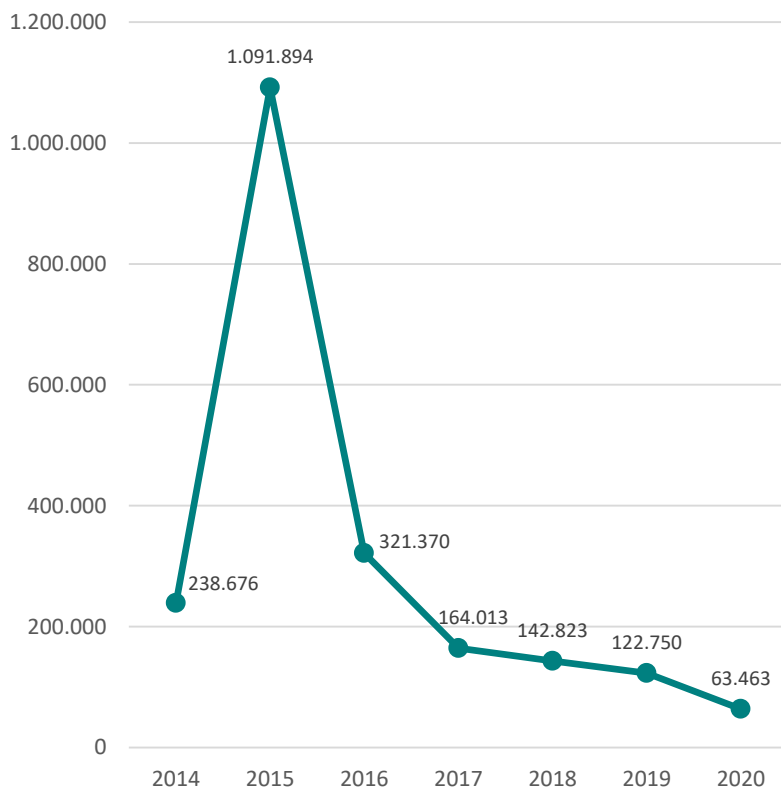

Monatliche Angaben

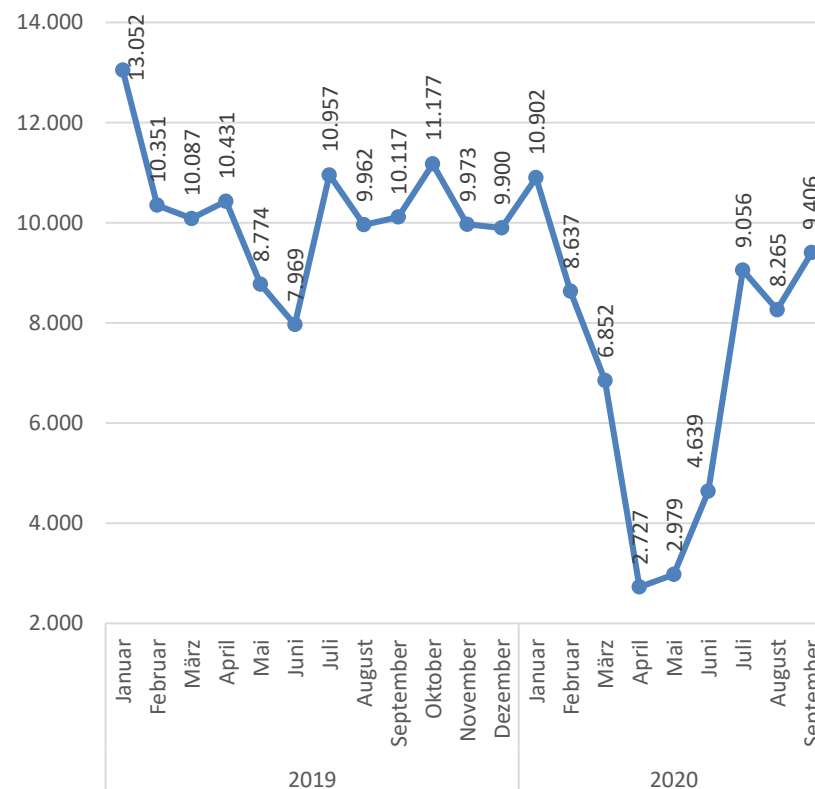

EASY-Zugänge in Niedersachsen

(Quelle: BAMF)

Hinweis: Auf Grund der Corona-Pandemie und den damit einhergehenden Auswirkungen auf den nationalen und internationalen Reiseverkehr, bestand vorübergehend ein deutlicher Rückgang der EASY-Zugänge.

Jährliche Angaben

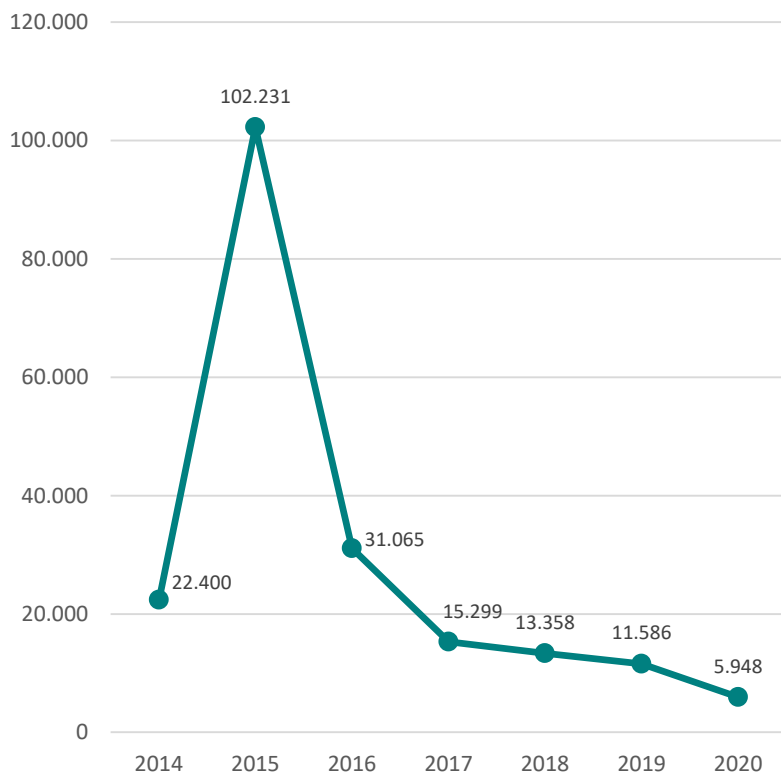

Monatliche Angaben

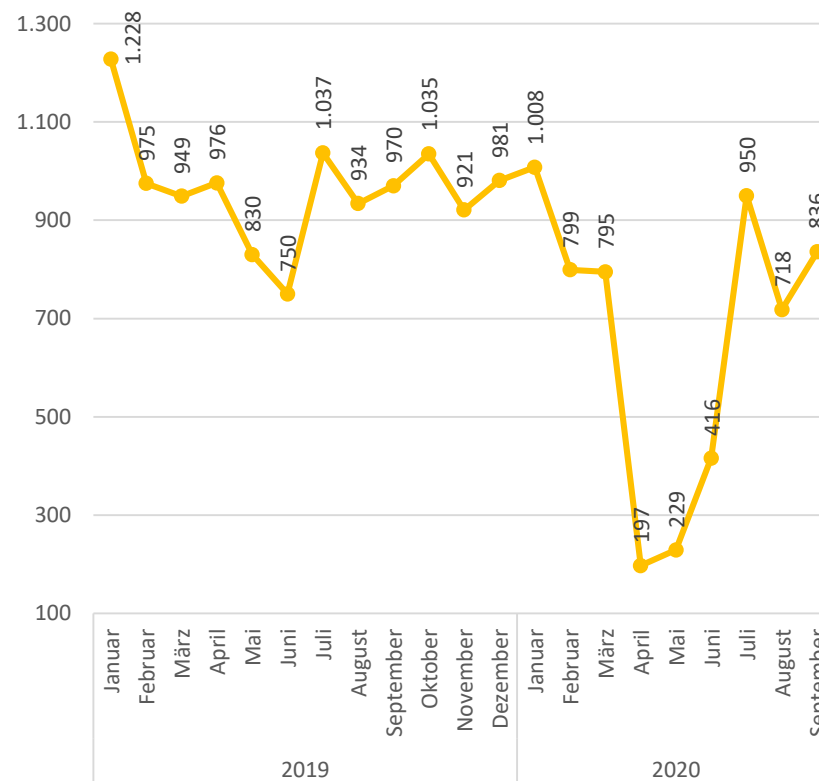

Durchschnittliche Bewohnerzahl in der Landesaufnahmebehörde Niedersachsen (LAB NI)

(Quelle: LAB NI)

Die Kapazitäten der Jahre 2015 und 2016 umfassen alle Standorte, Außenstellen, Notunterkünfte und die im Rahmen der Verwaltungsvereinbarung geschaffenen Plätze. Ab 2017 werden alle Standorte sowie die Außenstellen abgebildet.

Jährliche Angaben

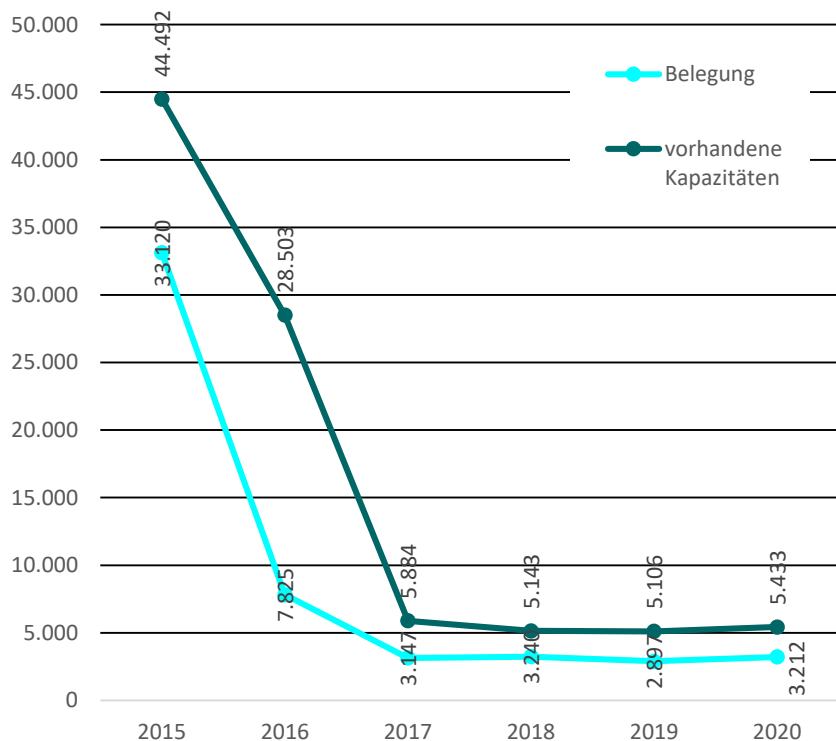

Monatliche Angaben

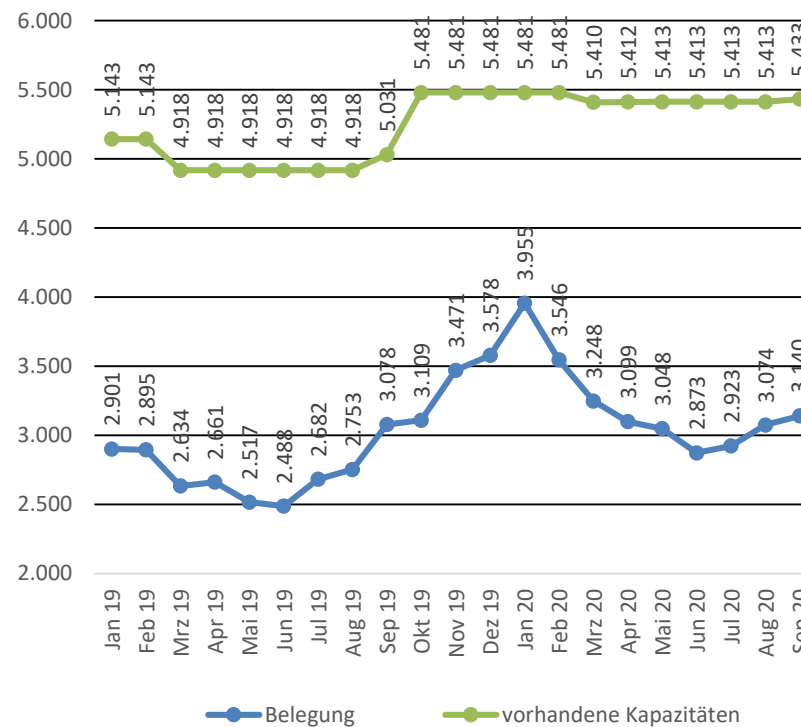

Freiwillige Ausreisen im Land Niedersachsen mit REAG/GARP-Förderung

(Quelle: Internationale Organisation für Migration - IOM)

Abgebildet werden die Zahlen der bewilligten Förderanträge für Freiwillige Ausreisen. Die Anzahl der tatsächlich ausgereisten Personen wird erst mit der Jahresabschlussstatistik abgebildet. **Daher sind die Zahlen für das Jahr 2020 noch vorläufig.**
Hinweis: Aufgrund der andauernden Corona-Pandemie und der sich ständig verändernden Anforderungen der Zielländer bei der Planung und Durchführung der freiwilligen Ausreisen bewegen sich die Ausreisezahlen auf einem, im Vergleich zum Vorjahr, niedrigeren Niveau.

Jährliche Angaben

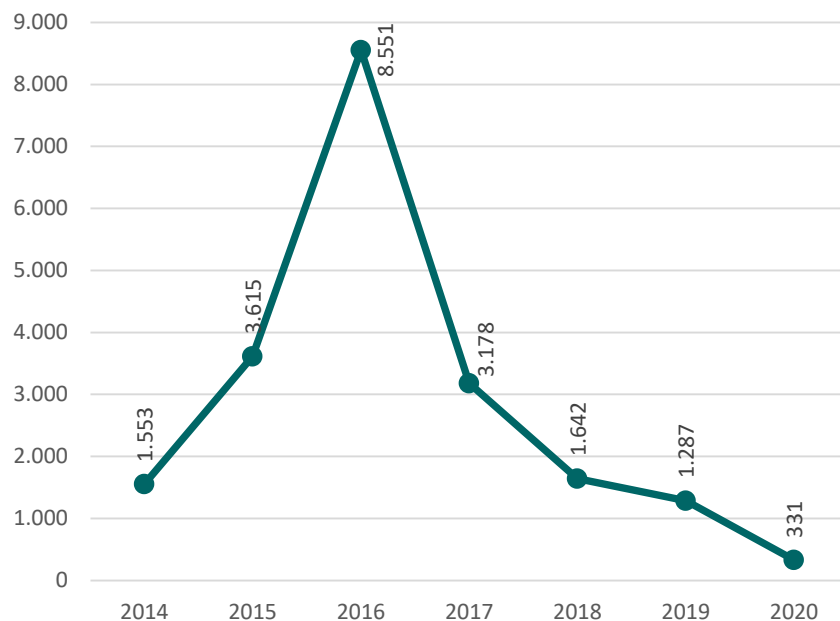

Monatliche Angaben

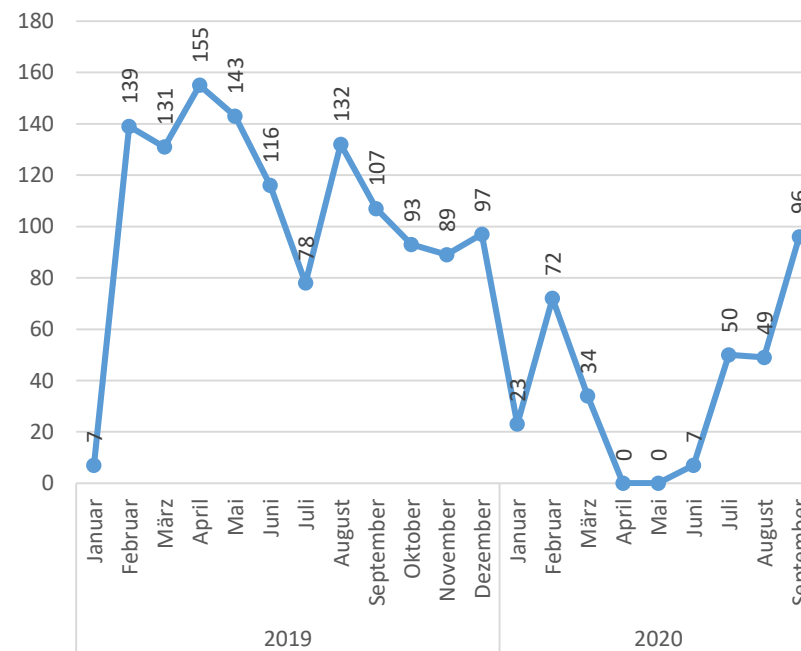

Freiwillige Ausreisen im Land Niedersachsen ohne REAG/GARP-Förderung

(Quelle: Ausländerbehörden)

Hinweis: Die gemeldeten Daten können von den tatsächlich ausgereisten Personen abweichen. Korrekturen oder Nachmeldungen sind nicht ausgeschlossen. Aufgrund der andauernden Corona-Pandemie und der sich ständig verändernden Anforderungen der Zielländer bei der Planung und Durchführung der freiwilligen Ausreisen bewegen sich die Ausreisezahlen auf einem, im Vergleich zum Vorjahr, niedrigeren Niveau.

Jährliche Angaben

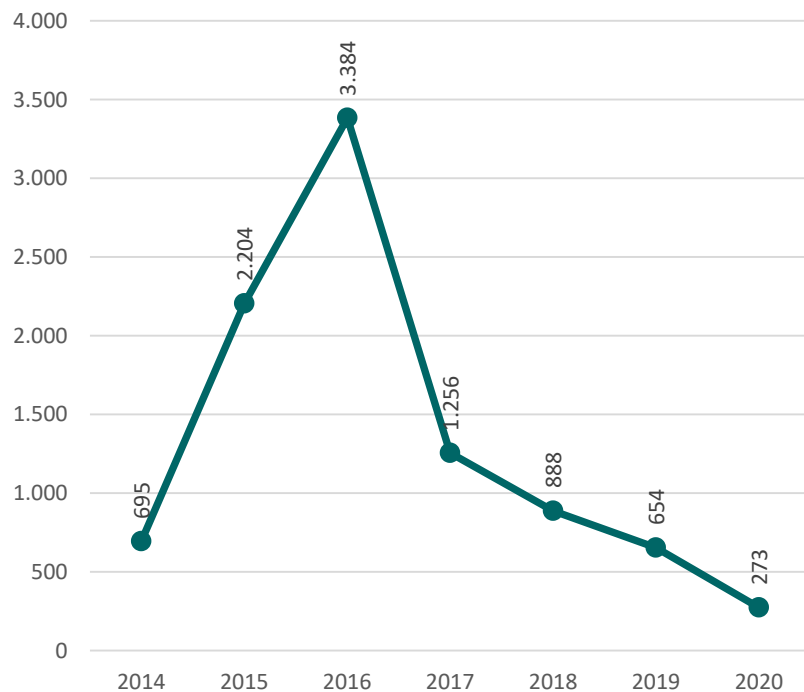

Monatliche Angaben

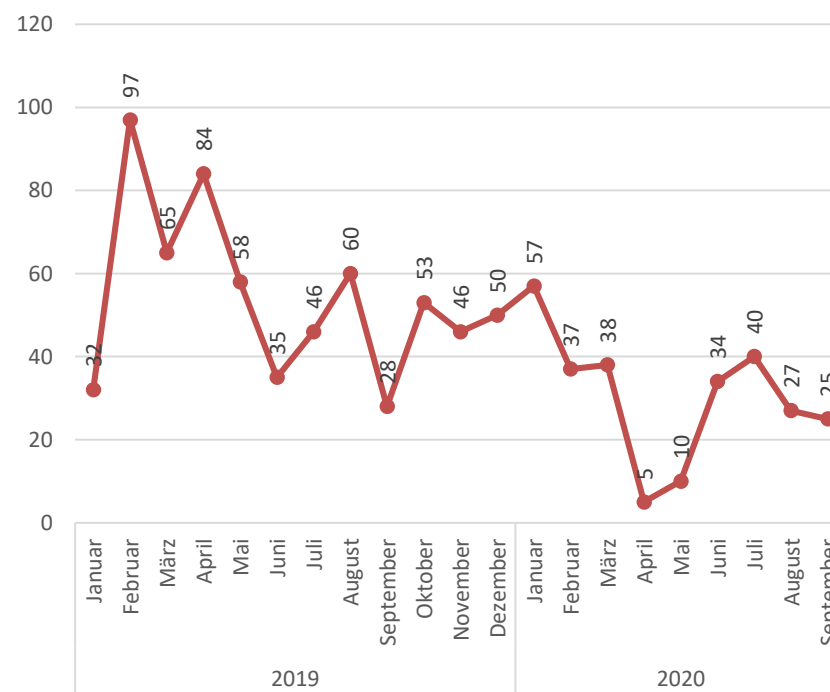

Abschiebungen

(Quelle: Land Niedersachsen)

Hinweis: Auf Grund der Corona-Pandemie und den damit einhergehenden Auswirkungen auf den nationalen und internationalen Reiseverkehr, besteht ein deutlicher Rückgang der Abschiebungszahlen. Überstellungen nach der Dublin III-VO wurden vorübergehend eingestellt und sind ab dem 15.06.2020 schrittweise wieder aufgenommen worden.

Jährliche Angaben

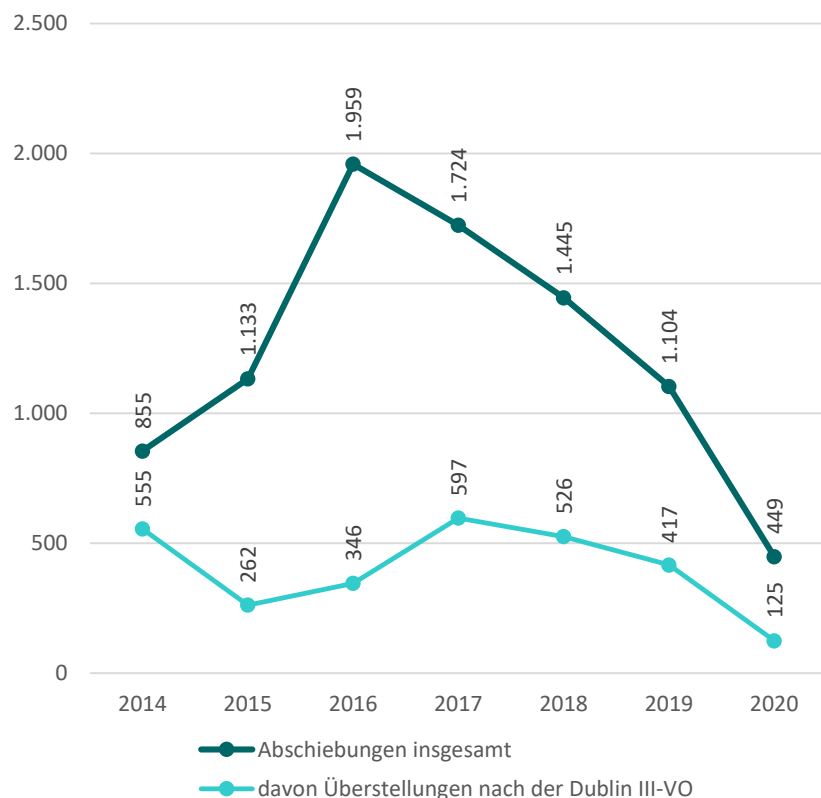

Monatliche Angaben

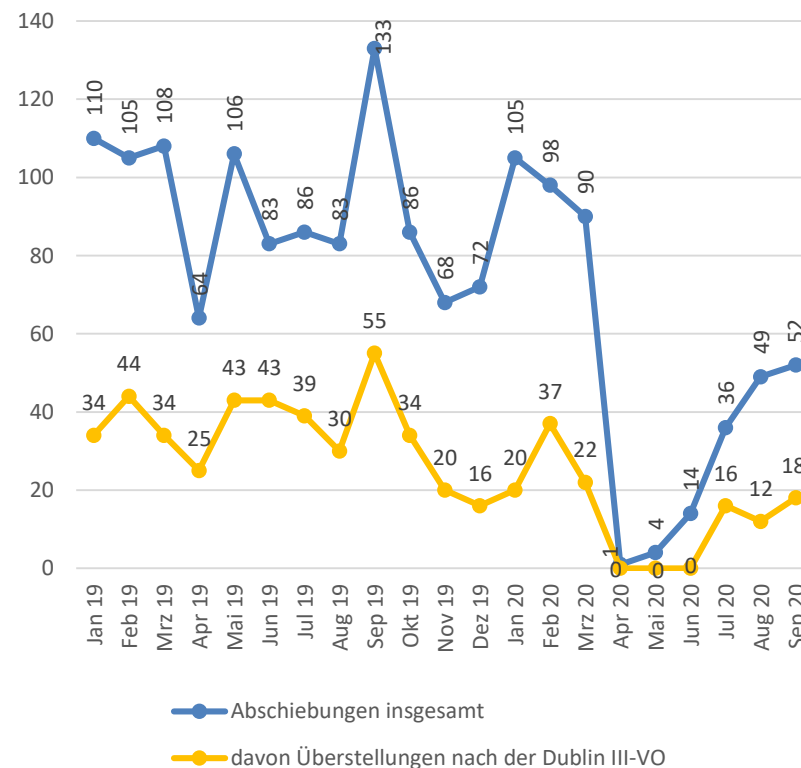

Ausländische Personen in Niedersachsen und Personen mit Flüchtlingskontext (2019)

(Quelle: Ausländerzentralregister AZR)

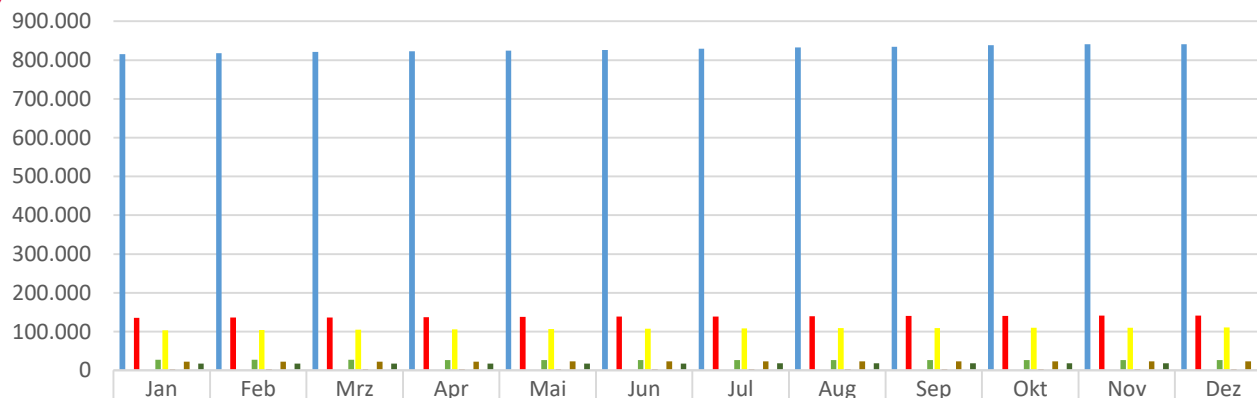

| | Jan | Feb | Mrz | Apr | Mai | Jun | Jul | Aug | Sep | Okt | Nov | Dez |
|---|---------|---------|---------|---------|---------|---------|---------|---------|---------|---------|---------|---------|
| ■ in Nds. gesamt | 815.580 | 818.147 | 821.546 | 823.209 | 824.364 | 826.274 | 829.766 | 832.811 | 834.602 | 838.094 | 840.884 | 841.165 |
| | | | | | | davon | | | | | | |
| ■ Personen mit Flüchtlingskontext | 135.517 | 136.358 | 136.792 | 137.365 | 138.148 | 138.712 | 139.070 | 139.508 | 140.171 | 140.533 | 141.088 | 141.227 |
| Flüchtlinge in % von der Gesamtzahl der ausl. Bevölkerung | 16,62% | 16,67% | 16,65% | 16,69% | 16,76% | 16,79% | 16,76% | 16,75% | 16,79% | 16,77% | 16,78% | 16,79% |
| | | | | | | davon | | | | | | |
| ■ Personen im Asylverfahren mit Aufenthaltsgestattung | 27.884 | 27.791 | 27.296 | 27.006 | 26.885 | 26.763 | 26.672 | 26.490 | 26.536 | 26.514 | 26.624 | 26.489 |
| ■ Aufenthaltserlaubnis nach Asylverfahren | 103.337 | 104.253 | 105.222 | 106.113 | 107.064 | 107.736 | 108.169 | 108.785 | 109.396 | 109.777 | 110.177 | 110.444 |
| ■ Aufnahmeprogramme/Resettlement | 3.913 | 3.937 | 3.907 | 3.874 | 3.838 | 3.854 | 3.867 | 3.856 | 3.861 | 3.866 | 3.916 | 3.930 |
| ■ Aufnahme aus dem Ausland | 383 | 377 | 367 | 372 | 361 | 359 | 362 | 377 | 378 | 376 | 371 | 364 |
| ■ Ausreisepflichtige (ohne Aufenthaltstitel) | 22.570 | 22.594 | 22.827 | 22.918 | 23.028 | 23.047 | 22.961 | 23.030 | 23.049 | 23.129 | 23.200 | 23.318 |
| | | | | | | davon | | | | | | |
| ■ Vorübergehende Aussetzung der Abschiebung (Duldungen)* | 17.667 | 17.700 | 17.780 | 17.896 | 17.969 | 17.988 | 18.179 | 18.319 | 18.388 | 18.485 | 18.705 | 18.844 |

Ausländische Personen in Niedersachsen und Personen mit Flüchtlingskontext (2020)

(Quelle: Ausländerzentralregister AZR)

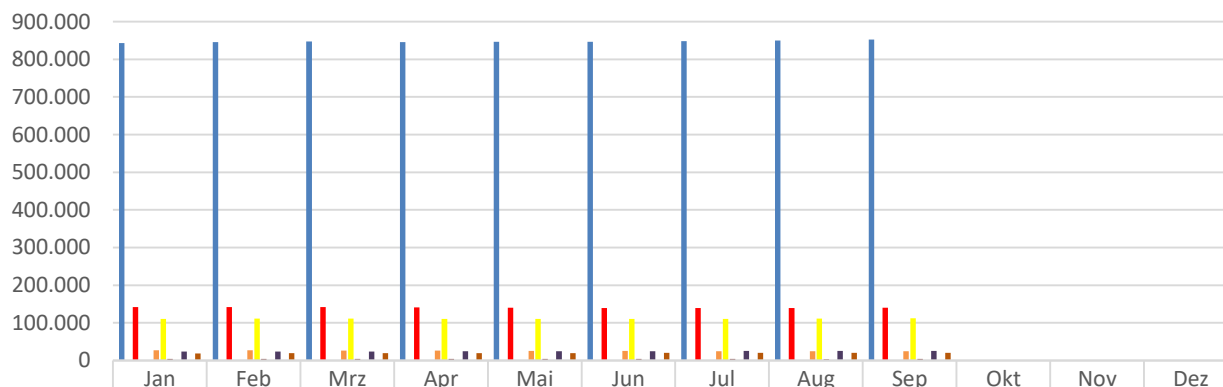

| | Jan | Feb | Mrz | Apr | Mai | Jun | Jul | Aug | Sep | Okt | Nov | Dez |
|---|---------|---------|---------|---------|---------|---------|---------|---------|---------|-----|-----|-----|
| ■ in Nds. gesamt | 843.580 | 846.005 | 847.488 | 845.959 | 846.480 | 846.199 | 848.109 | 849.884 | 852.211 | | | |
| ■ Personen mit Flüchtlingskontext | 141.856 | 142.320 | 141.943 | 140.732 | 140.282 | 139.618 | 139.716 | 139.356 | 140.429 | | | |
| Flüchtlinge in % von der Gesamtzahl der ausl. Bevölkerung | 16,82% | 16,82% | 16,75% | 16,64% | 16,57% | 16,50% | 16,47% | 16,40% | 16,48% | | | |
| ■ Personen im Asylverfahren mit Aufenthaltsgestattung | 26.727 | 26.766 | 26.465 | 25.937 | 25.568 | 25.046 | 24.830 | 24.324 | 24.243 | | | |
| ■ Aufenthaltserlaubnis nach Asylverfahren | 110.824 | 111.265 | 111.187 | 110.519 | 110.426 | 110.338 | 110.684 | 111.334 | 112.027 | | | |
| ■ Aufnahmeprogramme/Resettlement | 3.952 | 3.940 | 3.939 | 3.924 | 3.933 | 3.866 | 3.830 | 3.321 | 3.781 | | | |
| ■ Aufnahme aus dem Ausland | 353 | 349 | 352 | 352 | 355 | 368 | 372 | 377 | 378 | | | |
| ■ Ausreisepflichtige (ohne Aufenthaltstitel) | 23.533 | 23.648 | 23.758 | 24.202 | 24.458 | 24.823 | 25.105 | 25.365 | 25.390 | | | |
| ■ Vorübergehende Aussetzung der Abschiebung (Duldungen)* | 18.993 | 19.095 | 19.134 | 19.304 | 19.633 | 20.084 | 20.367 | 20.541 | 20.742 | | | |

Monatliche Zugänge an Asylanträgen in Niedersachsen

(Quelle: BAMF)

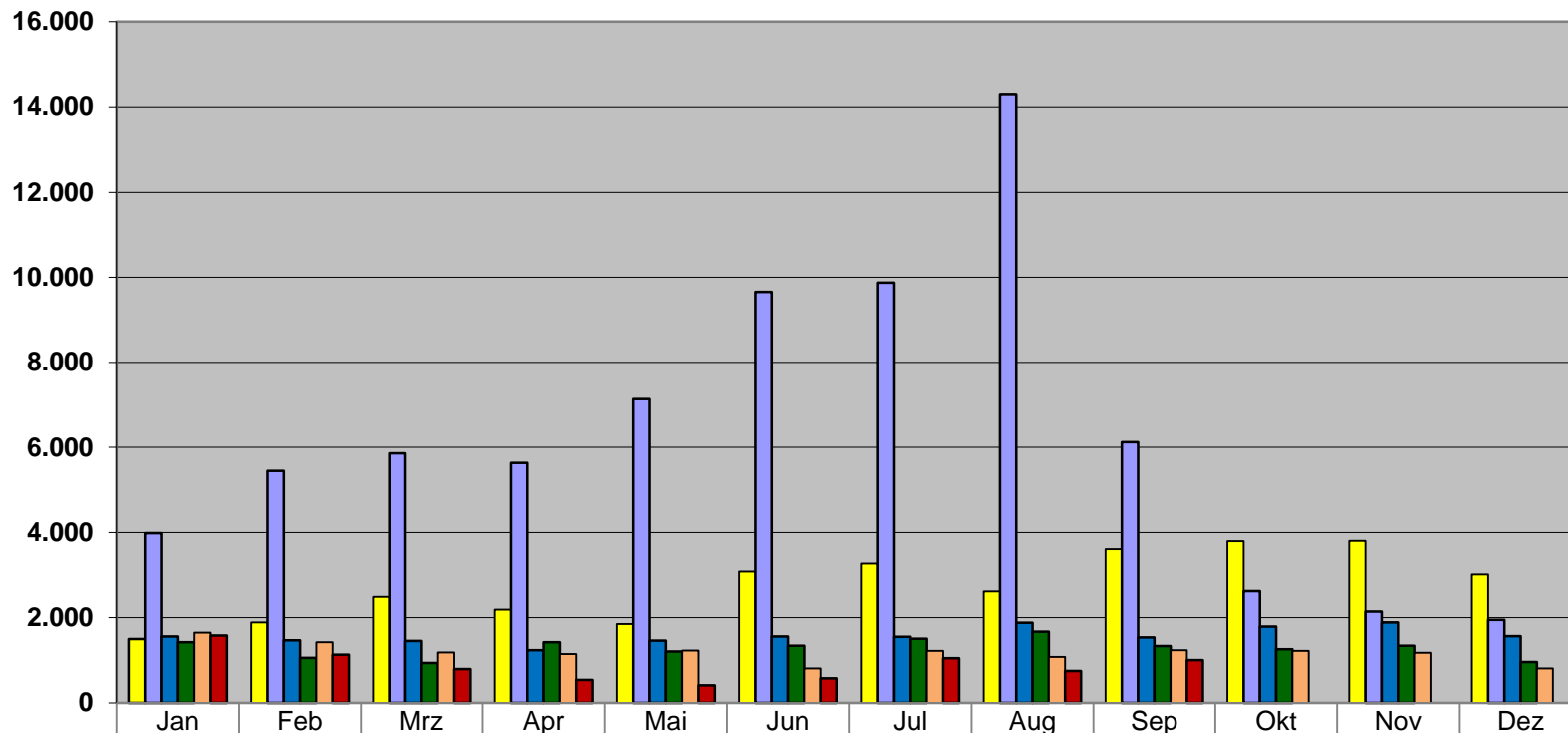

| | Jan | Feb | Mrz | Apr | Mai | Jun | Jul | Aug | Sep | Okt | Nov | Dez |
|--------------------|-------|-------|-------|-------|-------|-------|-------|--------|-------|-------|-------|-------|
| ■ 2015 Asylanträge | 1.502 | 1.886 | 2.487 | 2.187 | 1.848 | 3.080 | 3.269 | 2.619 | 3.611 | 3.796 | 3.807 | 3.015 |
| ■ 2016 Asylanträge | 3.983 | 5.450 | 5.859 | 5.635 | 7.137 | 9.660 | 9.873 | 14.300 | 6.125 | 2.628 | 2.145 | 1.952 |
| ■ 2017 Asylanträge | 1.560 | 1.470 | 1.457 | 1.239 | 1.465 | 1.562 | 1.551 | 1.885 | 1.537 | 1.794 | 1.888 | 1.569 |
| ■ 2018 Asylanträge | 1.426 | 1.055 | 933 | 1.427 | 1.207 | 1.344 | 1.507 | 1.675 | 1.336 | 1.258 | 1.338 | 960 |
| ■ 2019 Asylanträge | 1.650 | 1.426 | 1.182 | 1.146 | 1.229 | 806 | 1.223 | 1.078 | 1.233 | 1.224 | 1.179 | 805 |
| ■ 2020 Asylanträge | 1.581 | 1.132 | 795 | 539 | 413 | 573 | 1.051 | 751 | 1.003 | 0 | 0 | 0 |



Hauptherkunftsländer der Asylantragstellungen in Niedersachsen im September 2020

(Quelle: BAMF)

| | Herkunftsland | Anzahl Asylantragstellungen (bezogen auf Erstantragsteller/innen) | | | Entscheidungen über Asylanträge | | | |
|-----------------------------|---------------|--|------------------|--------------------------|---------------------------------|-------------|---|--------|
| | | Asylerstanträge | Asylfolgeanträge | Asylanträge insgesamt | Schutz- anerkennungen | Ablehnungen | sonstige Verfahrenserledig- ungen (z.B. Rücknahme, Einstellung des Verfahrens) | Gesamt |
| September 2020 insgesamt | | 908 | 95 | 1.003 | 581 | 338 | 243 | 1.162 |
| davon | | | | | | | | |
| 1 | Syrien | 357 | 9 | 366 | 344 | 2 | 52 | 398 |
| 2 | Irak | 128 | 9 | 137 | 77 | 71 | 18 | 166 |
| 3 | Afghanistan | 101 | 5 | 106 | 39 | 18 | 20 | 77 |
| 4 | Guinea | 47 | 2 | 49 | 1 | 7 | 10 | 18 |
| 5 | Türkei | 36 | 3 | 39 | 12 | 34 | 7 | 53 |